PROJEKT:
PROJEKT PRZEBUDOWY I MODERNIZACJI SOCJOLOWSKIEGO OŚRODKA KULTURY W ZAKRZEŚIE POMIESZCZEŃ UŻYTKOWYCH ZWIĄZANYCH Z CZĘŚCIĄ MUZEALNĄ

LOKALIZACJA:
06-300 Sokołów Podlaski
ul. Wolności 27, działka ew.nr 1253/6

INWESTOR:
Miejski Sokołów Podlaski
ul. Wolności 21
06-300 Sokołów Podlaski

JEDNOSTKA PROJEKTOWA:
arteca
arch. Jan Szafrański, 03-428 Warszawa, ul. Kropiwnicka 21 lok.38
tel.601 081 160, e-mail: jan.szafranski@gmail.com

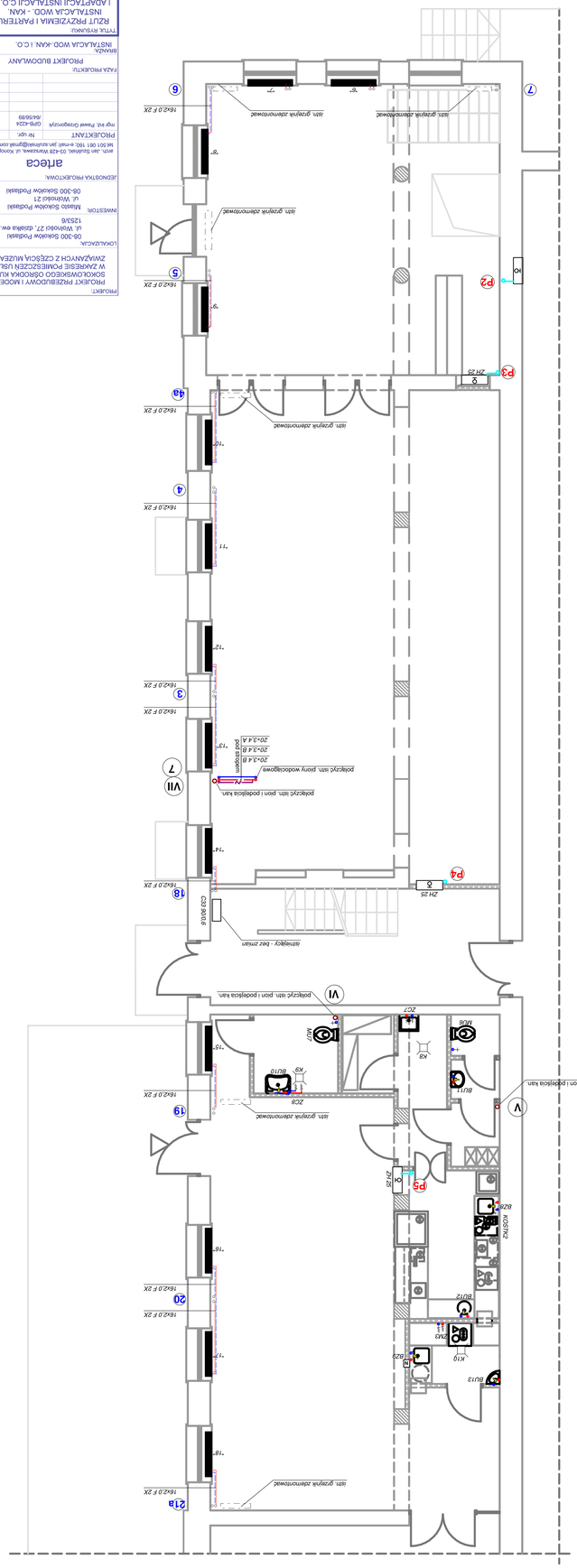
PROJEKTANT: Nr upr. Podpis
mgr inż. Paweł Grzegorczyk /GPB-4224/ /16/356/89

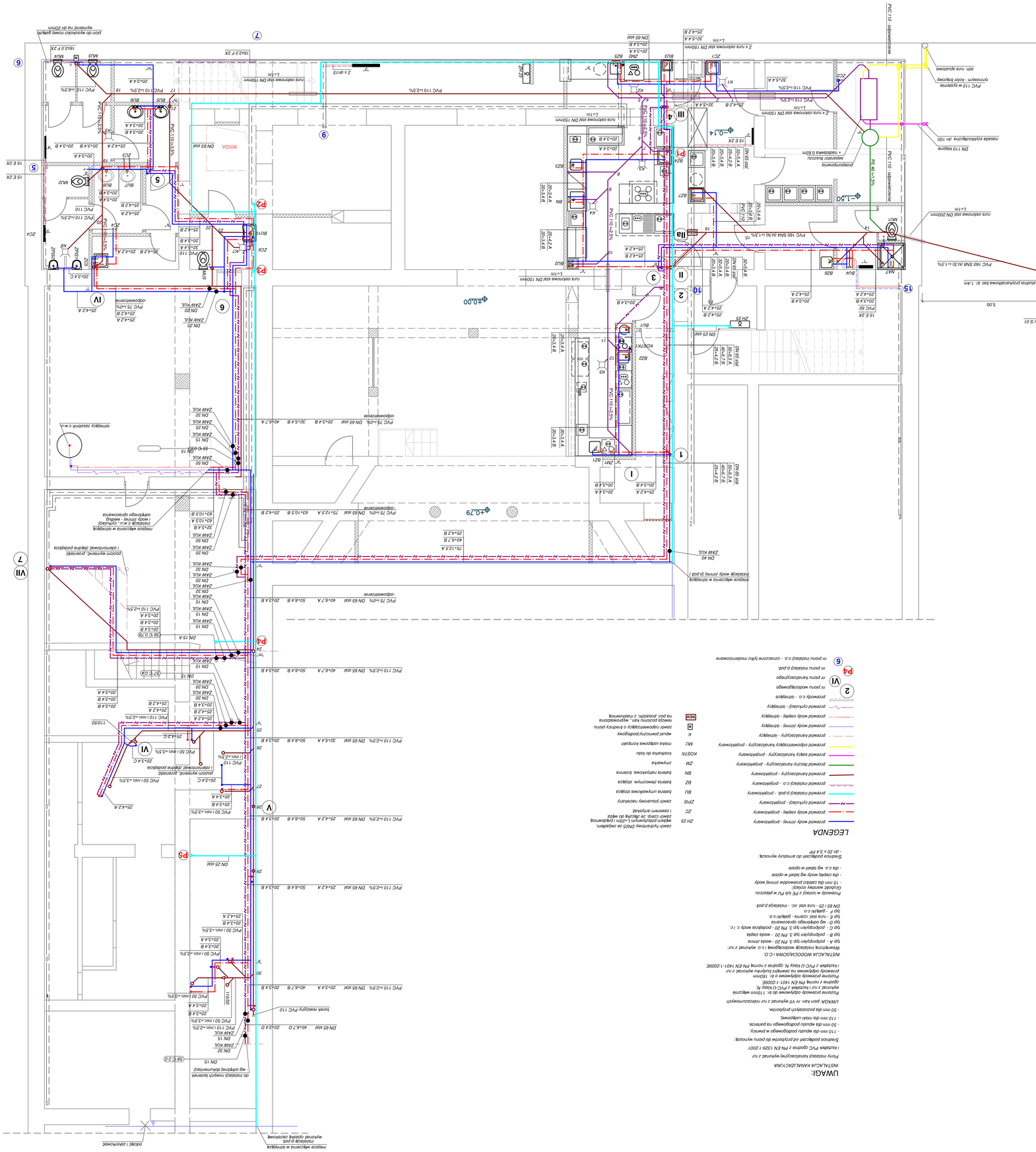
FAZA PROJEKTU: PROJEKT BUDOWLANY

BRANŻA: INSTALACJA WOD.-KAN. I C.O.

TYTUŁ RYSUNKU: RZUT PRZYZIEMIA I PARTERU INSTALACJA WOD. - KAN. I ADAPTACJI INSTALACJI C.O.

DATA: 06.2013 | SKALA: 1-50 | NR RYSUNKU: S02




PVC 110 - odpowietrzenie
PVC 110 - odpowietrzenie
PE 80 I=1,5%
PVC 110 I=2,5%
PVC 110 I=2,5%
PVC 110 I=2