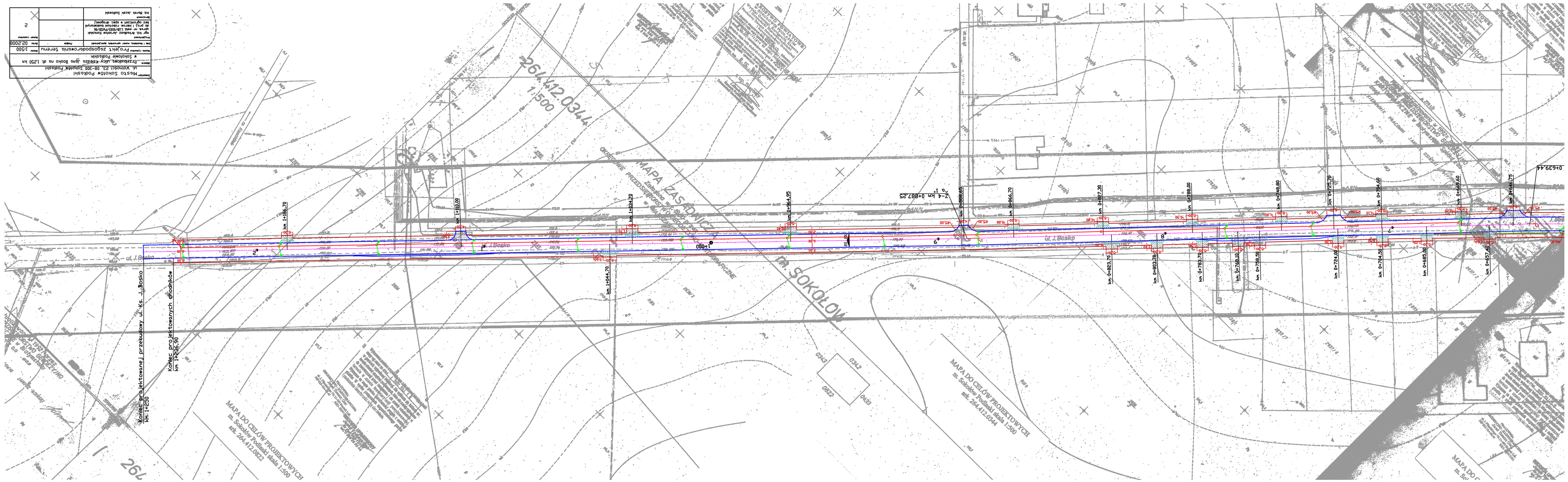

Zamawiający: Miasto Sokołów Podlaski ul. Winiarska 23, 08-300 Sokołów Podlaski			
Obiekt: Przebudowa ulicy Księdza Jana Bosko na dł. 1250 m w Sokołowie Podlaskim			
Nazwa rysunku: Projekt Zagospodarowania Terenu		Skala: 1:500	
Imię i nazwisko osoby sprawdzającej projekt:	Podpis:	Data: 02.2008	
mgr inż. Arkadiusz Andrzej Chwalek upr. nr ewid. LU/1522/PWOZ/96 do proj. i bez ograniczeń w specjalności drogowej bez ograniczeń w spec. mostowej		Numer rysunku: 2	
Projektował: mgr inż. Andrzej Chwalek			